youtube

блогеры

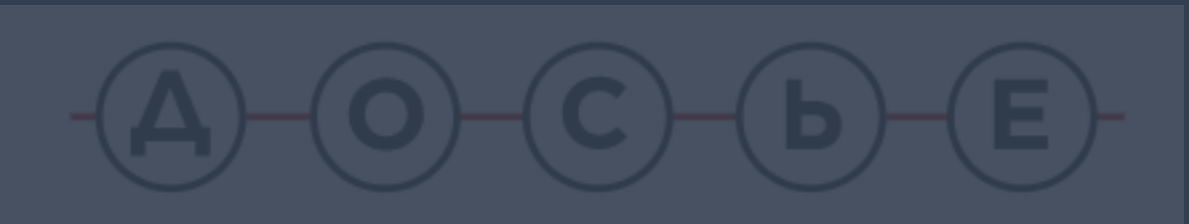

Николай Соболев

www.youtube.com/channel/UCNb2BkmQu3IfQVcaPExHkvQ

Авторский новостной канал Николая Соболева, на котором обсуждаются самые актуальные новости и тренды интернета и реальной жизни. За короткий срок блог набрал огромную популярность и сегодня на него подписаны более 4,4 миллиона человек!

4 400 000+

подписчиков

2 500 000

средние просмотры

83 % подписчиков — старше 18 лет
37 % подписчиков — старше 25 лет
63 % аудитории — мужчины

Аудитория канала

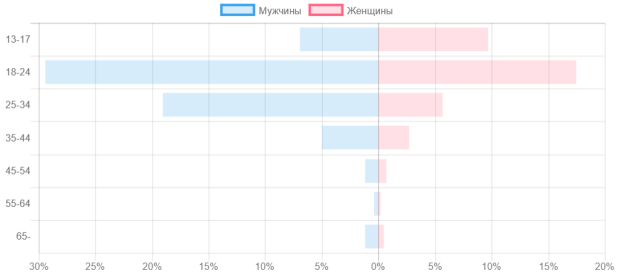

примеры контента

новости

АОСЬЕ

Дима Масленников

www.youtube.com/user/pognalishow

Охотник за приведениями и разоблачитель лайфхаков. В своих шоу Дима переходит грань между реальностями и никогда не знаешь, где он видел призраков, а где нет. Сам Дима придерживается скептического взгляда на вещи, но при этом не теряет надежды найти что-то действительно интересное.

3 220 000
подписчиков

1 500 000
средние просмотры

78 % подписчиков — старше 18 лет
37 % подписчиков — старше 25 лет
69 % аудитории — мужчины

Аудитория канала

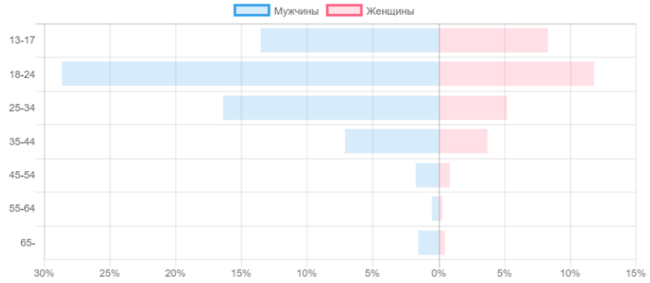

примеры контента

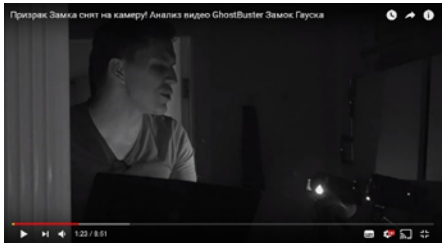

Гостбастер

Проверка лайфхаков

Elli di

www.youtube.com/channel/UCTl7rTGi0SROUH_zeXMS_fw

Elli Di – развлекательный канал позитивной девушки, на котором вместе с роликами о своей повседневной жизни она снимает видео в популярных жанрах: челленджи, DIY.

Элли создала свой канал чуть больше года назад, и за достаточно короткий срок собрала более 2 млн подписчиков – супер лояльную и преимущественно женскую аудиторию.

3 075 000

подписчиков

1 200 000

средние просмотры

80 % подписчиков — старше 18 лет
56 % подписчиков — старше 25 лет
74 % аудитории — женщины

Аудитория канала

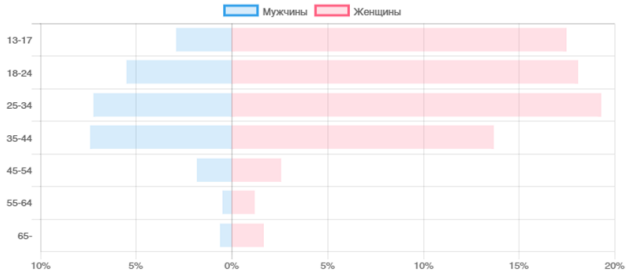

примеры контента

Челленджи

Влоги

lizzztv

www.youtube.com/user/lizzztv

Макс Брандт и Костя Павлов — ветераны российского YouTube. Их познавательно-развлекательный канал LizzzTV существует с 2010 года и здесь собран самый разнообразный контент: челленджи, вызовы, розыгрыши и лайфхаки. За каналом следит более 2,5 миллионов подписчиков. В ноябре 2017 года к каналу присоединилась ещё пара молодых блогеров – Антон Лав и Маша Маева.

2 635 000
подписчиков

655 000
средние просмотры

76 % подписчиков — старше 18 лет
40 % подписчиков — старше 25 лет
70 % аудитории — мужчины

Аудитория канала

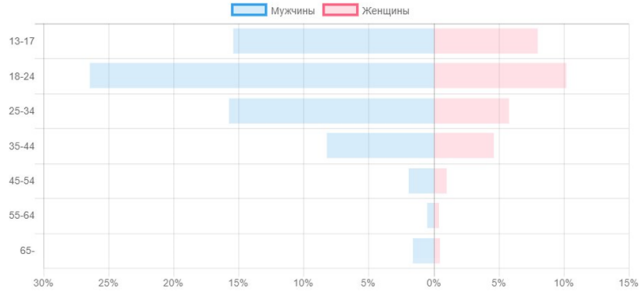

примеры контента

вызов

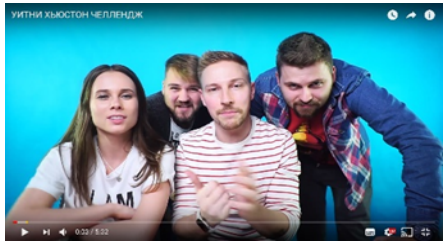

челленджи

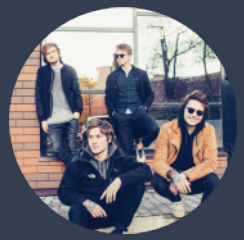

ChebuRussiaTV

www.youtube.com/user/ChebuRussianTV

Основу всего контента на канале ребят составляют различные пранки, эксперименты в формате DIY и социальные эксперименты, главной целью которых является призыв людей не быть равнодушными. Основная цель канала – развлечь своих зрителей и подарить им положительные эмоции. На канале можно подчерпнуть идеи для своих сумасшедших и безумных подвигов.

2 535 000
подписчиков

650 000
средние просмотры

78 % подписчиков — старше 18 лет
39 % подписчиков — старше 25 лет
80 % аудитории — мужчины

Аудитория канала

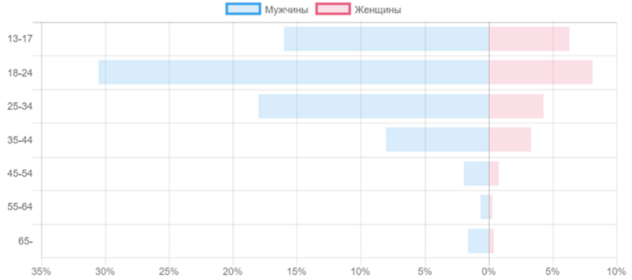

примеры контента

пранки

Социальные эксперименты

Дима гордей

www.youtube.com/user/dima91gordey

Получить заряд драйва, погрузиться в мир экстремальной жизни, расширить свои познания в автомобильной тематике, вы можете на канале Димы. Обладатель золотой кнопки YouTube, Дима снимает видео в таких форматах как: дрифт, драфт, БК, тюнингованные тачки, BMX, MTB, обучалки, байки на прокачку, вело тюнинг и других.

2 180 000

подписчиков

900 000

средние просмотры

80 % подписчиков — старше 18 лет
43 % подписчиков — старше 25 лет
90 % аудитории — мужчины

Аудитория канала

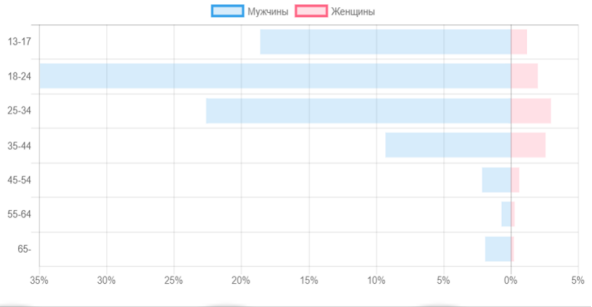

примеры контента

Экшн контент в действии

Авто

А О С Ь Е

Костя павлов

www.youtube.com/user/KostyaLizzz

Ветеран YouTube, один из основателей известного канала LizzzTV. Помимо этого проекта, с 2010 года Костя ведет и свой личный канал, на который подписано более 1,5 миллионов человек! На этом канале Костя создает развлекательный и научно-популярный контент в форматах шоу «Проверка рекламы», «Дорого Дешево». «Обязательно к просмотру», «Вскрытие» и других.

1 685 000
подписчиков

500 000
средние просмотры

79 % подписчиков — старше 18 лет
40 % подписчиков — старше 25 лет
73 % аудитории — мужчины

Аудитория канала

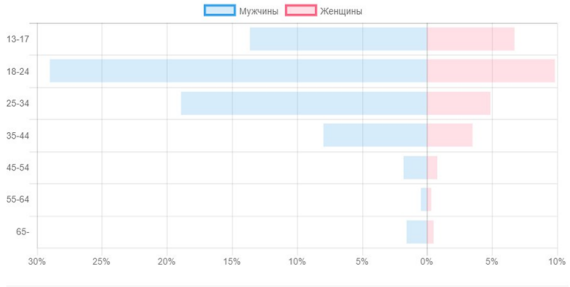

примеры контента

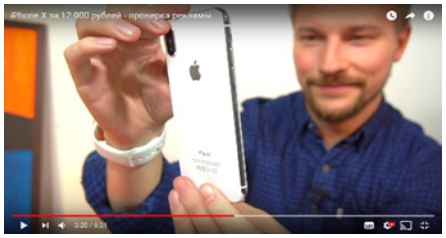

Проверка рекламы

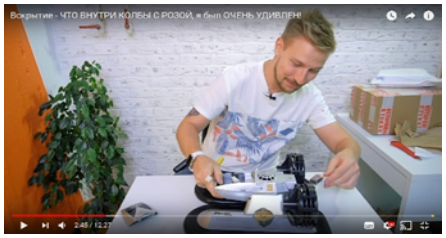

вскрытие

Тилльняшка

www.youtube.com/user/TillNyaschka

На канале ТилльНяшки можно найти видео различных тематик: скетчи, лайфхаки, DIY-видео, обзоры, распаковки и многое другое. За 4 года существования канала на него подписалось свыше 1 600 000 человек, а ролики набрали почти 130 000 000 просмотров. Главная «фишка» Наташи это гармоничное совмещение «рок-н-рольного» стиля и милой внешности в одном флаконе.

1 665 000
подписчиков

220 000
средние просмотры

71 % подписчиков — старше 18 лет
57 % подписчиков — старше 25 лет
75 % аудитории — женщины

Аудитория канала

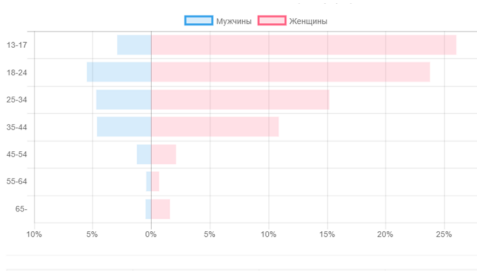

примеры контента

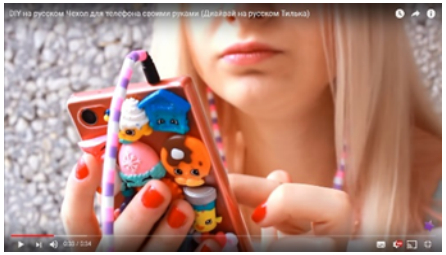

Diy

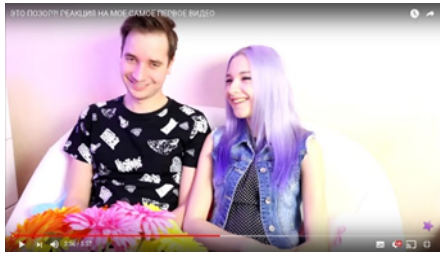

скетчи

АОСБЕ

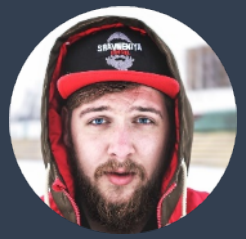

Тимур Сидельников

https://www.youtube.com/channel/UCen2uvzEw4pHrAYzDHoenDg

Тимур – многоформатный блогер, который ведет канал о технологиях и гаджетах, путешествиях и еде, играх и других развлечениях. Один из старожилов YouTube, собрал на своем канале более 1,6 миллиона подписчиков.

1 660 000

подписчиков

500 000

средние просмотры

80 % подписчиков — старше 18 лет
42 % подписчиков — старше 25 лет
85 % аудитории — женщины

Аудитория канала

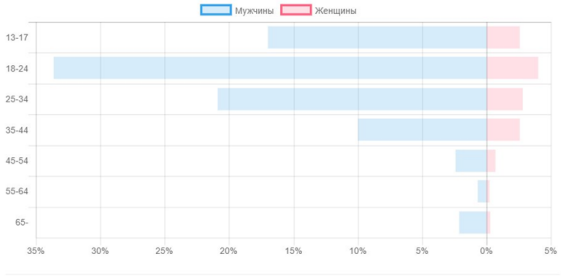

примеры контента

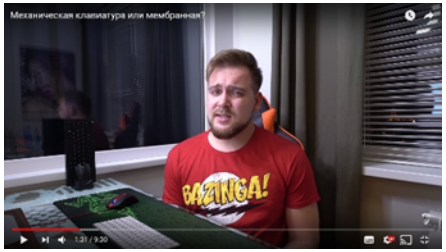

технологии

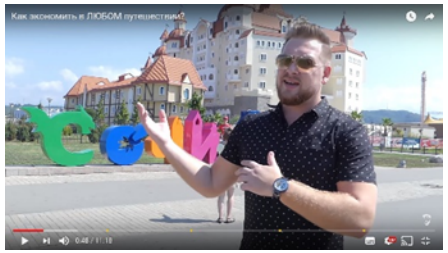

travel

HALBER

www.youtube.com/user/HalBer178

Невероятно позитивные и обаятельные молодые ребята, завоевавшие сердца женской половины пользователей YouTube. Влад и Серёжа не пропускают ни одного популярного челленджа, и некоторые их них они первыми принесли на русский ютуб. А их невероятные и весёлые скетчи всегда поднимают настроение.

1 660 000
подписчиков

400 000
средние просмотры

61 % подписчиков — старше 18 лет
27 % подписчиков — старше 25 лет
82 % аудитории — женщины

Аудитория канала

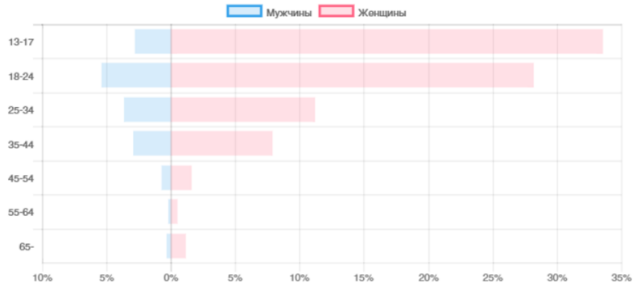

примеры контента

челленджи

скетчи

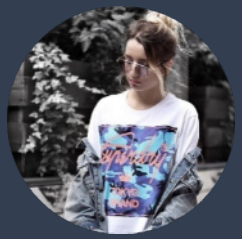

Настя Герц

www.youtube.com/user/WalkerAndFox

Обладательница золотой кнопки YouTube, единственный популярный женский блогер в серийном скетч формате. Помимо полюбившихся зрителю форматов, Настя не боится экспериментов, вводя новые форматы и новых героев, а также снимает разговорные ролики, рассуждая на различные актуальные темы.

1 450 000
подписчиков

190 000
средние просмотры

76 % подписчиков — старше 18 лет
51 % подписчиков — старше 25 лет
70 % аудитории — женщины

Аудитория канала

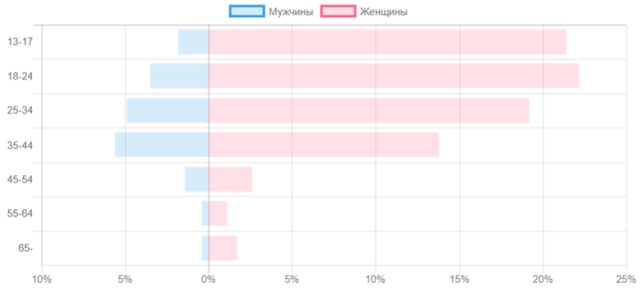

примеры контента

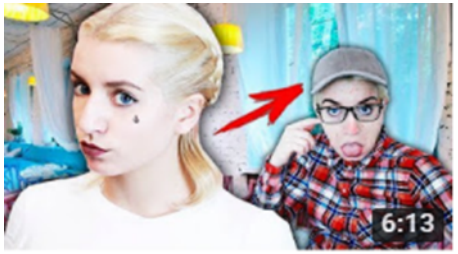

скетчи

Разговорные ролики

BersReview

www.youtube.com/user/BersReview

Самая любимая юными зрителями девушка-блогер под псевдонимом Берсик изучает и открывает сказочный мир трендовых кукол. Главное хобби ее жизни стало уникальным особенным талантом. Наташа занимается коллекционированием ценных экземпляров и выпуском подробных обзоров с историей кукол.

1 440 000

подписчиков

650 000

средние просмотры

79 % подписчиков — старше 18 лет
51 % подписчиков — старше 25 лет
82 % аудитории — женщины

Аудитория канала

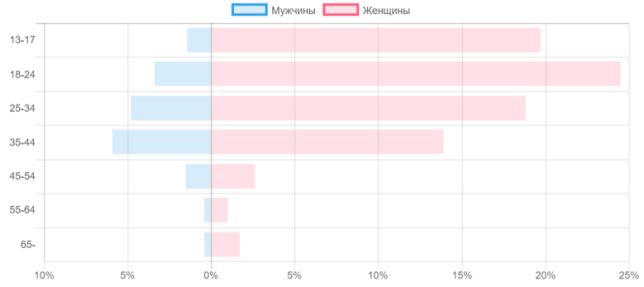

примеры контента

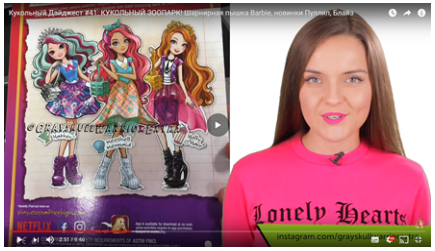

обзоры

Годно али стремно

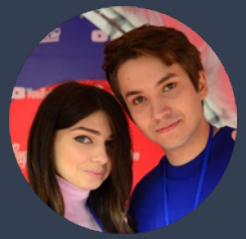

My pack

www.youtube.com/channel/UCFM6I2EqybjKQ8osIxdn9Aw

MyPack – самый популярный в России канал, который ведет молодая пара. Вика и Денис рассказывают о своей жизни, постоянно радуют новыми влогами, челленджами и другими развлекательными видео.

1 300 000
подписчиков

450 000
средние просмотры

75 % подписчиков — старше 18 лет
49 % подписчиков — старше 25 лет
74 % аудитории — женщины

Аудитория канала

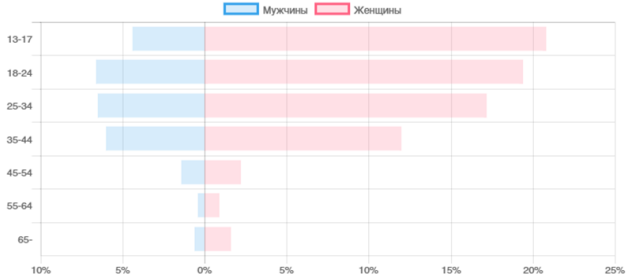

примеры контента

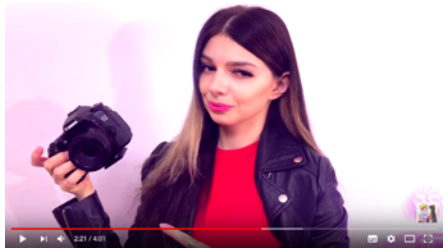

челленджи

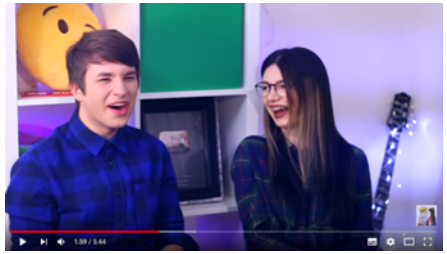

влоги

Макс брандт

www.youtube.com/user/maxmakesvideo

Макс Брандт в рамках своего личного канала стал одним из ведущих фуд-блогеров страны с более чем миллионом подписчиков. На канале Макс дегустирует еду, а также проверяет доставки и популярные фуд-лайфхаки. Помимо основного канала, блогер ведет LIVE-канал, с такими жанрами видео как «FIFA», «Хартстоун», «Игры, приложения, тесты», «Сто к одному» и другие.

1 260 000
подписчиков

350 000
средние просмотры

75 % подписчиков — старше 18 лет
33 % подписчиков — старше 25 лет
54 % аудитории — мужчины

Аудитория канала

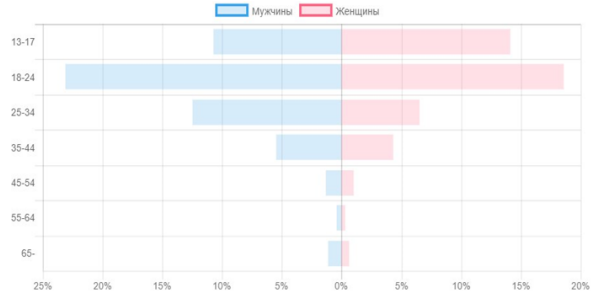

примеры контента

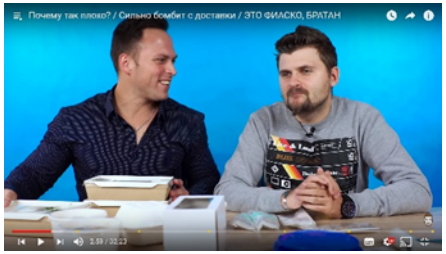

Обзор доставки

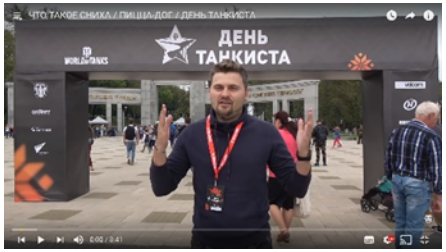

Еда на фестивалях

Anny Magic

https://www.youtube.com/channel/UCJDA0xLdqHSSlINE4YRmwdg

Anny Magic – молодёжный/семейный канал с мультиформатным контентом: уникальным для России квест-шоу «24 часа челлендж», скетчами, экспериментами и другими видео, которые пользуются популярностью в основном у девушек и женщин всех возрастов.

Кроме основного канала Anny Magic, Аня ведёт еще 4 канала, на каждом из которых своя особенная тематика.

1 260 000

подписчиков

500 000

средние просмотры

80 % подписчиков — старше 18 лет
55 % подписчиков — старше 25 лет
75 % аудитории — женщины

Аудитория канала

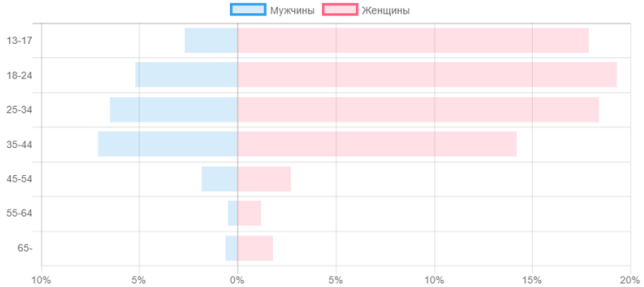

примеры контента

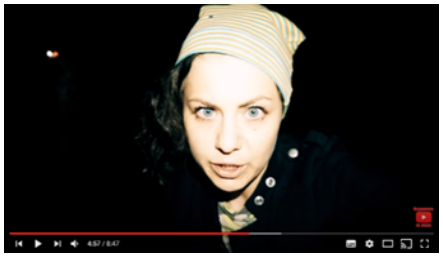

24 часа челлендж

скетчи

Magic family

www.youtube.com/channel/UC3PNW3_vmoG6E-37_MDeBMg

Этот канал посвящен животным и их жизни. Герои канала - Аня и ее питомцы: четыре собаки чихуахуа, джунгарские хомяки, муравьи, ослик и лошадь пони. Здесь выходят полезные советы для хозяев животных, DIY, видео в формате «Что будет, если», эксперименты и много других познавательных и развлекательных видео!

1 233 000
подписчиков

555 000
средние просмотры

81% подписчиков — старше 18 лет
57% подписчиков — старше 25 лет
72% аудитории — женщины

Аудитория канала

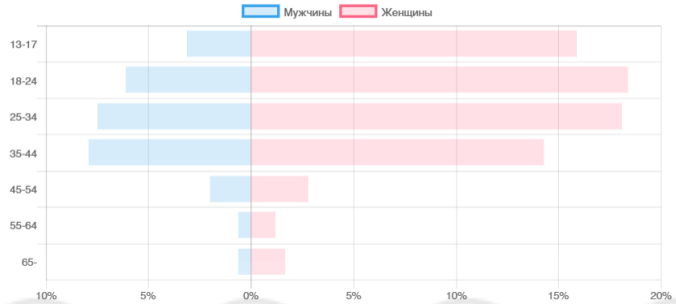

примеры контента

влоги

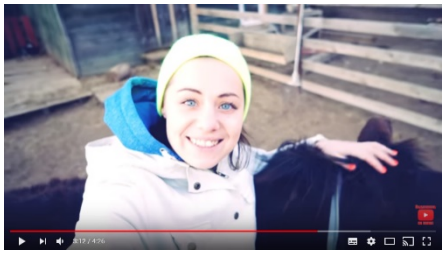

экспер Именты

А О С Ь Е

Клава кока

www.youtube.com/user/klavdiacoca

Музыкант, певица и видеоблогер Клава Кока, популярность которой стремительно растёт с каждым днём, является уникальным артистом лейбла Black Star. Молодая амбициозная звезда за рекордно короткое время набрала популярность в блогосфере, выкладывая на YouTube свои музыкальные работы, каверы на известные песни и закулисные видео.

1 230 000
подписчиков

400 000
средние просмотры

75 % подписчиков — старше 18 лет
55 % подписчиков — старше 25 лет
72 % аудитории — женщины

Аудитория канала

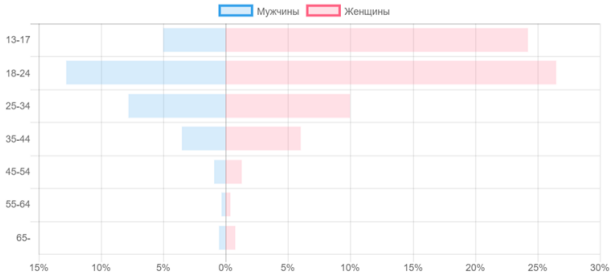

примеры контента

влоги

каверы

Все по маслу

www.youtube.com/channel/UC91BGW6McPk85tNwSxgoDUA

Личный влоговый канал известного охотника за приведениями - Дмитрия Масленникова, где он со своими друзьями еженедельно выпускает видео о самых интересных событиях своей жизни. Путешествия, личная жизнь, крутые тачки, девушки и конечно же подробности о проекте «GhostBuster» - все это можно найти на канале «Все по маслу».

1 225 000
подписчиков

800 000
средние просмотры

78 % подписчиков — старше 18 лет
36 % подписчиков — старше 25 лет
75 % аудитории — мужчины

Аудитория канала

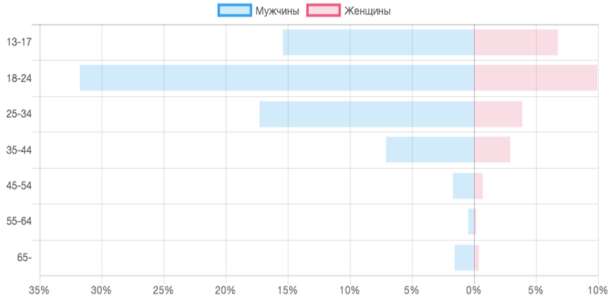

примеры контента

Лайфстайл-влог

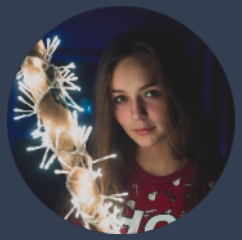

Маша маева

www.youtube.com/channel/UCpbgBi44JsOwluXPHzegIcg

Бесстрашная Маша, без доли сомнения, прыгает со скалы с бейс джампингом, а зимой окунается в прорубь, уверенно создавая конкуренцию представителям сильного пола. Обаятельная девушка по праву носит звание самого смелого блогера в женском сегменте российского YouTube.

1 165 000
подписчиков

400 000
средние просмотры

73 % подписчиков — старше 18 лет
46 % подписчиков — старше 25 лет
69 % аудитории — женщины

Аудитория канала

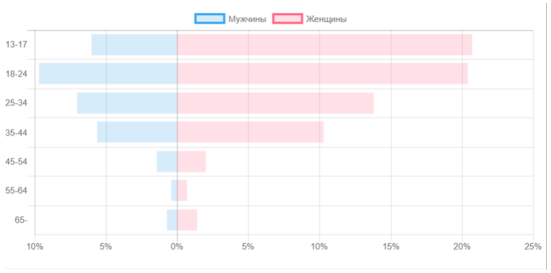

примеры контента

челлендж

влог

2drots

www.youtube.com/channel/UCOIRN19VunfPaW7ZfmOKeoQ

Канал создан участниками проекта ChebuRussiaTV для всех, кто любит футбол и FIFA.

Ребята играют чаще всего вдвоем, либо за одну команду, либо против друг друга, здесь присутствует постоянное соперничество и дикие наказания! Также здесь можно увидеть разнообразные челленджи, вагеры и открытие паков.

1 060 000

подписчиков

400 000

средние просмотры

76 % подписчиков — старше 18 лет
39 % подписчиков — старше 25 лет
89 % аудитории — мужчины

Аудитория канала

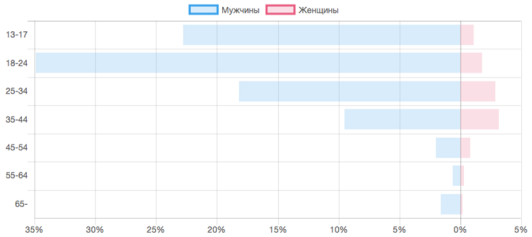

примеры контента

челлендж

Плюшевая Ксюша

https://www.youtube.com/user/PlushevayaKsushaShow

Плюшевая Ксюша - успешная молодая блогер, которая публикует на своём канале смешные и весёлые видео: лайфхаки, скетчи, DIY и многое другое другое. У Ксюши помимо основных форматов, есть 2 популярные рубрики, которые особо нравятся её аудитории: «ЦЕЛАЯ ВАННА…» и «#КсюшеПослышалось».

985 000
подписчиков

200 000
средние просмотры

80 % подписчиков — старше 18 лет
52 % подписчиков — старше 25 лет
83 % аудитории — женщины

Аудитория канала

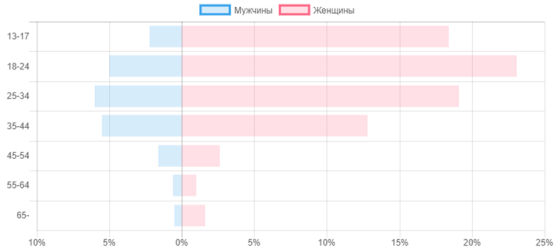

примеры контента

лайфхаки

скетчи

Арина Данилова

www.youtube.com/user/ArinaDanilova

Малышка с чудесным голосом, и широко распахнутыми глазами и невероятным обаянием. Искренность и трудолюбие позволили Арине в столь юном возрасте завоевать любовь тысяч зрителей. Финалистка шоу «Голос Дети» на Первом канале, успевает не только активно гастролировать, но и вести канал на YouTube, на котором более 900 000 подписчиков.

965 000

подписчиков

200 000

средние просмотры

70 % подписчиков — старше 18 лет
42 % подписчиков — старше 25 лет
83 % аудитории — женщины

Аудитория канала

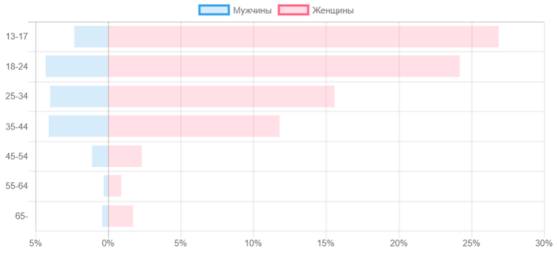

примеры контента

скетчи

Разговорные видео

АОСЬЕ

Алексей столяров

www.youtube.com/user/fitnessstoliarov

Авторский канал, посвященный спорту и фитнесу. Алексей учит не только, как правильно качать бицепсы и делать планку, но и правильному питанию. Фанатам спорта точно не придётся скучать, ведь канал предлагает различные форматы: это и реалити-шоу, и челленджи, развлекательные и обучающие выпуски.

800 000

подписчиков

600 000

средние просмотры

77 % подписчиков — старше 18 лет
59 % подписчиков — старше 25 лет
68 % аудитории — мужчины

Аудитория канала

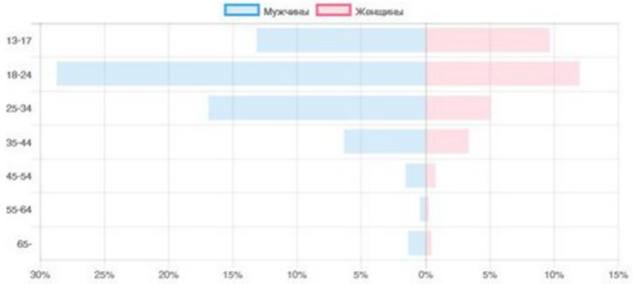

примеры контента

тренировки

Фуд-блогинг

Максим Старосвитский

https://www.youtube.com/channel/UCcAOvyi5ZWm14E9XBF38Uqg/videos

Один из участников популярного YouTube канала “Room Factory”. Максим радует подписчиков юмористическими скетчами, посвященными ситуациям из жизни людей, а так же снимает видео в формате челлендежей.

600 000
подписчиков

520 000
средние просмотры

78 % подписчиков — старше 18 лет
38 % подписчиков — старше 25 лет
77 % аудитории — мужчины

Аудитория канала

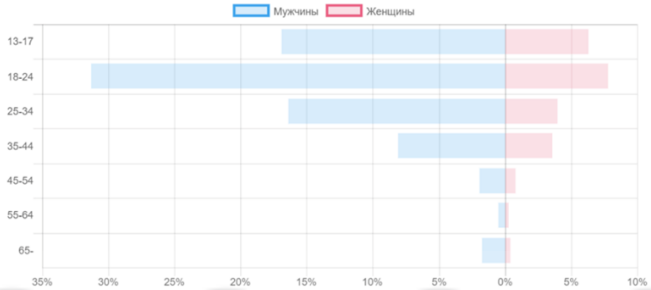

примеры контента

скетчи

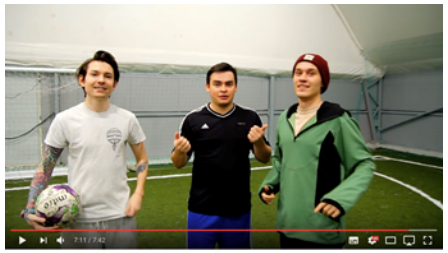

челленджи

ГУСЕЙН ГАСАНОВ

www.youtube.com/channel/UCQ8NjApDfmvc35LEym_ZcFw

YouTube-канал одного из самых известных блогеров отечественного Instagram появился внезапно, но громко «выстрелив» уже первым роликом на 1,7 миллионов просмотров. В рамках канала Гусейном запущено авторское пранк-шоу «Подстава» в рамках которого известные люди и звёзды шоу-бизнеса попадают в нестандартные жизненные ситуации.

570 000

подписчиков

1 100 000

средние просмотры

47 % подписчиков — старше 18 лет
25 % подписчиков — старше 25 лет
75 % аудитории — мужчины

Аудитория канала

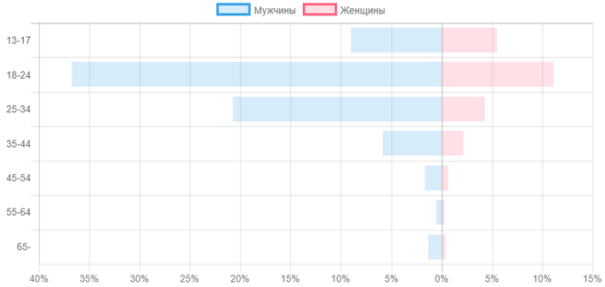

примеры контента

Шоу «подстава»

Антон лав

www.youtube.com/channel/UCTh5OcMLA3zquBefXrA45nw

Антон – молодой и гиперактивный блогер. На своем канале он может похвастаться невероятным разнообразием форматов видеороликов: невероятные челленджи, захватывающие эксперименты, увлекательные скетчи, уникальные шоу – это всё Антон Лав! В том числе он владеет битбоксом, различные техники которого показывает в своих влогах.

460 000

подписчиков

280 000

средние просмотры

71 % подписчиков — старше 18 лет
36 % подписчиков — старше 25 лет
55 % аудитории — женщины

Аудитория канала

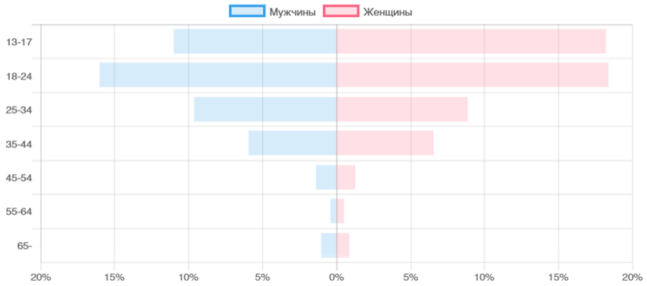

примеры контента

ЧЕЛЛЕНДЖИ

ШОУ

Ира блан

www.youtube.com/user/BeautyBlanc

Лайфстайл- и бьюти-блогер, Ира умеет создавать уютную атмосферу и вдохновлять своих зрителей: на своём YouTube-канале девушка показывает, как потрясающе выглядеть каждый день. Уникальность блога заключается в том, что Ира тестирует доступную косметику масс-маркета и дает простые советы, которым может следовать каждая девушка.

370 000

подписчиков

150 000

средние просмотры

71 % подписчиков — старше 18 лет
54 % подписчиков — старше 25 лет
92 % аудитории — женщины

Аудитория канала

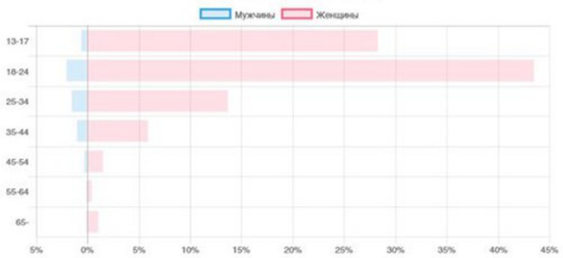

примеры контента

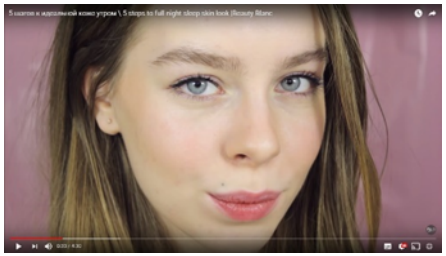

бьюти

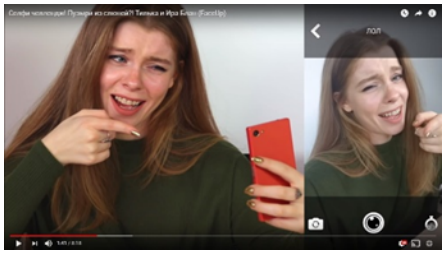

Разговорные видео

АОСЬЕ

Илья соболев

www.youtube.com/user/sobolevtut

Авторский канал резидента Comedy Club на канале ТНТ и Stand up комика – Ильи Соболева. Взросло, смешно и по-разному. Канал для интересующихся и заинтересованных.

350 000
подписчиков

250 000
средние просмотры

96% подписчиков — старше 18 лет
53% подписчиков — старше 25 лет
87% аудитории — мужчины

Аудитория канала

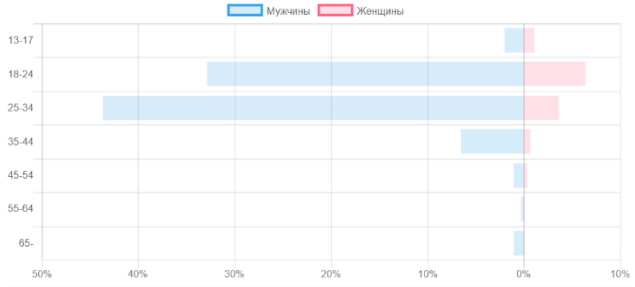

примеры контента

Stand up

Авторское шоу

АОСЬЕ

Nila mania

https://www.youtube.com/channel/UC-5dH_P8Q7b96_cH9711F2w

Нила Мания живет музыкой, занимается вокалом с 5 лет. Канал наполнен творческим вдохновением, различными мелодиями и отличным настроением, которое обязательно появится после просмотра роликов. Помимо музыкального контента Нилу рассказывает о своих победах и поражениях, опыте участия в конкурсах и о повседневной жизни.

285 000
подписчиков

100 000
средние просмотры

71% подписчиков — старше 18 лет
32% подписчиков — старше 25 лет
73% аудитории — женщины

Аудитория канала

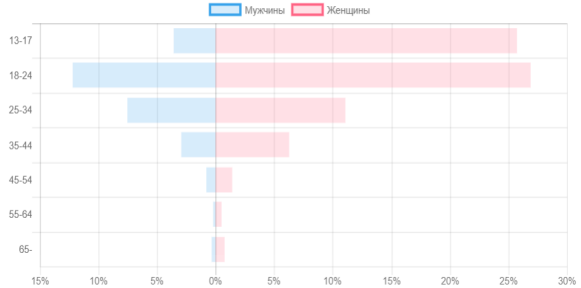

примеры контента

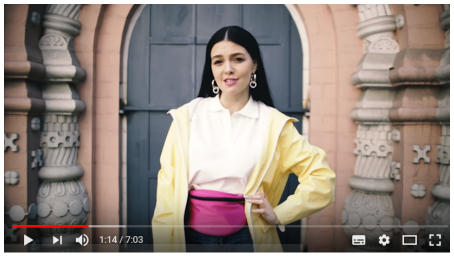

Лайвстайл

каверы

АОСЬЕ

ДВИЖНОВ

www.youtube.com/channel/UCwmiOABPxkm40Cins7luBZA

На своём канале Александр Движнов проводит обзор актуальных социальных новостей, горячих тем, освещаемых в СМИ, а также трендов YouTube. Блогер высказывает своё критичное мнение в отношении событий, происходящих в стране и мире, а также производит «разоблачения» историй, заслуживающих особо пристального внимания со стороны общественности.

195 000
подписчиков

100 000
средние просмотры

97% подписчиков — старше 18 лет
68% подписчиков — старше 25 лет
87% аудитории — мужчины

Аудитория канала

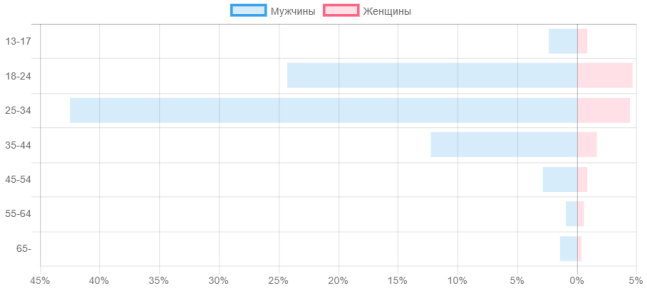

примеры контента

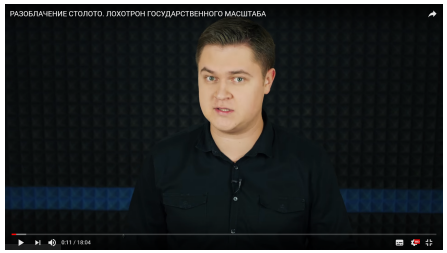

НОВОСТИ

АОСЬЕ

Viki bliss

www.youtube.com/channel/UCBMxDAZ0a4IJPsCEDmEZIPQ

Девушка из команды MyPack, лайфстайл и бьюти блогер, которая делится своими секретами из личной жизни и дарит своим подписчикам много советов: как правильно фотографироваться, что одеть в этом сезоне, какой сериал посмотреть и многое другое.

180 000
подписчиков

70 000
средние просмотры

67% подписчиков — старше 18 лет
37% подписчиков — старше 25 лет
88% аудитории — женщины

Аудитория канала

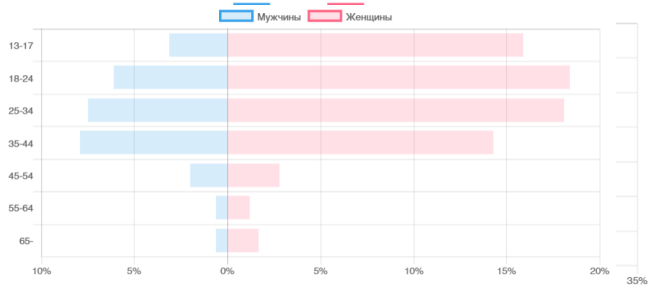

примеры контента

влоги

обзоры

АОСЬЕ

Instagram

блогеры

АОСЬЕ

Гусейн гасанов

www.instagram.com/gusein.gasanov

Харизматичный молодой бизнесмен, почетный гость в среде звёзд шоу-бизнеса, добившийся успеха в свои всего лишь 24 года. Гусейн является одним из самых популярных блогеров на территории России и стран СНГ, Он постоянно подогревает интерес своей огромной аудитории снимая и выкладывая в свой Инста-аккаунт ролики, высмеивающие пороки общества.

5 200 000

подписчиков

250 000

среднее количество лайков

86% подписчиков — старше 18 лет
40% подписчиков — старше 25 лет
54% аудитории — мужчины

Аудитория канала

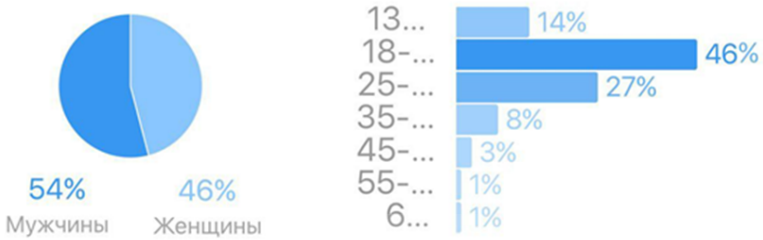

примеры контента

Фотопост

ВИДЕОпост(вайн)

Любятинка

www.instagram.com/lubyatinka

Люба приобрела огромную популярность решительно победив свою "широкую кость" и став одним из самых известных тренеров по фитнесу. Простая девушка, которая очень тепло относится к своим подписчикам. Любятинка встречается со своим единомышленником Игорем Оськиным, с которым они записывают юмористические видео.

2 000 000
подписчиков

100 000
среднее количество лайков

83% подписчиков — старше 18 лет
40% подписчиков — старше 25 лет
76% аудитории — девушки

Аудитория канала

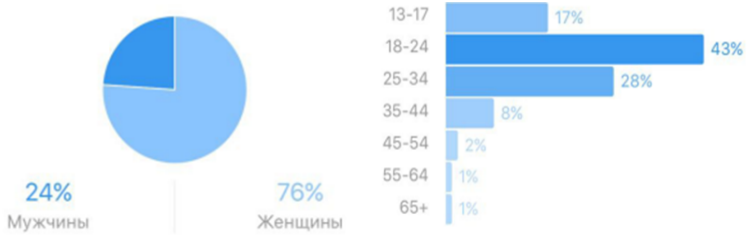

примеры контента

Фото

ВИДЕО

АОСЬЕ

Николай соболев

www.instagram.com/sobolevv

Николай Соболев — талантливый блогер с харизматичной подачей, призывает зрителей не оставаться равнодушными, освещая самые актуальные новости. Помимо YouTube-канала, Instagram-аккаунт Николая радует широким охватом.

1 600 000
подписчиков

150 000
среднее количество лайков

60% подписчиков — старше 18 лет
35% подписчиков — старше 25 лет
65% аудитории — женщины

Аудитория канала

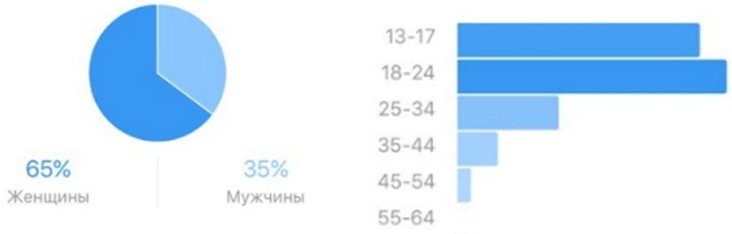

примеры контента

Фото

ВИДЕО

АОСЬЕ

Краснова Наташа

www.instagram.com/krasnovanatasha

Наташа – одна из самых ярких, харизматичных и смешных девушек российского Instagram. Кандидат педагогических наук, мама двух очаровательных близнецов, известный стэндапер, автор текстов для множества команд КВН. Наташа выкладывает в свой Instagram короткие ролики, в которых пародирует современных бьюти-блогеров

1 700 000
подписчиков

70 000
среднее количество лайков

88% подписчиков — старше 18 лет
47% подписчиков — старше 25 лет
89% аудитории — женщины

Аудитория канала

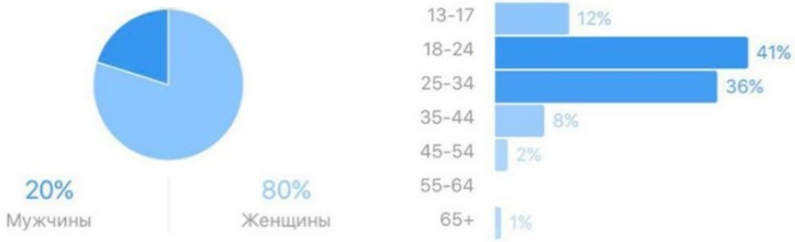

примеры контента

Фотопост

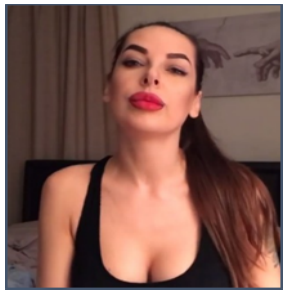

ВИДЕО (бьютибогиня)

АОСЬЕ

Helen yes

www.instagram.com/helen_yes1

Мама, блогер и актриса Елена Сажина – восходящая звезда Инстаграм и мама двоих очаровательных малышей. В своих постах блогер делиться позитивными рецептами для отличного настроения, а юмористические скетчи точно вызовут улыбку у каждого! Лена увлекается готовкой и делает простые и вкусные блюда, которые понравятся каждому.

1 500 000

подписчиков

90 000

среднее количество лайков

85% подписчиков — старше 18 лет
48% подписчиков — старше 25 лет
84% аудитории — женщины

Аудитория канала

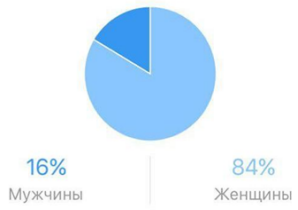

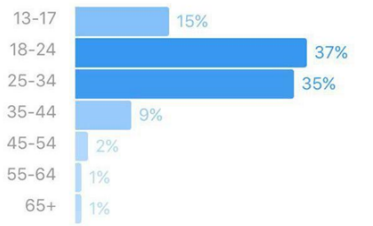

примеры контента

Фото

ВИДЕО

АОСЬЕ

Полина Трубенкова

www.instagram.com/madam_kaka

Полина – звезда инстаграма, одна из первых начала снимать вайны. Иронично относясь к жизни и к себе, эта молодая и в то же время не по годам мудрая девушка знает, как сделать так, чтобы люди могли посмеяться над собой и стали хоть немного проще относиться к актуальным социальным проблемам. Именно поэтому Полина завоевала сердца большого количества подписчиков.

1 200 000

подписчиков

120 000

среднее количество лайков

86% подписчиков — старше 18 лет
42% подписчиков — старше 25 лет
73% аудитории — женщины

Аудитория канала

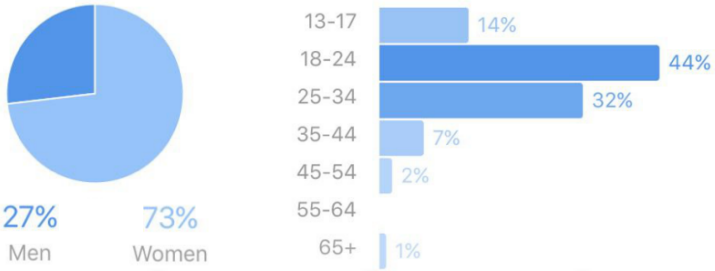

примеры контента

ФОТОПОСТ

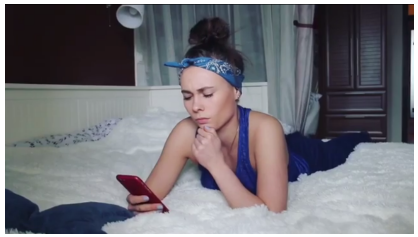

ВИДЕОПОСТ (Разговорный/Вайн)

АОСЬЕ

Сергей Штепс

www.instagram.com/shteps_s/

Сергей Штепс – популярный Instagram-блогер, выступающий в двух жанрах – разговорных видеороликах и жанре «ЯЖЕМАТЬ» - развлекательном юмористическом пособи для молодых мам, которое повествует о том, как себя не нужно вести.

1 200 000

подписчиков

100 000

среднее количество лайков

75% подписчиков — старше 18 лет
55% подписчиков — старше 25 лет
83% аудитории — женщины

Аудитория канала

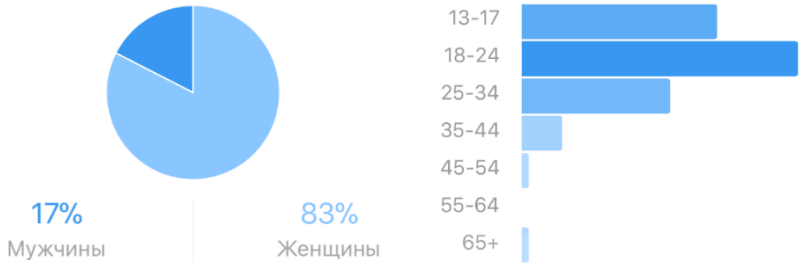

примеры контента

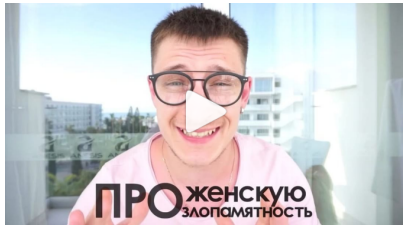

Разговорные видео

яжемать

А О С Ь Е

Агата Муцениеце

www.instagram.com/agataagata/

Агата - преуспевающая российская актриса, фотомодель и молодая мама. Агата ведет лайфстайл-канал о себе и своей семье, рассказывает о том, как проходят её будни и делится советами по поводу воспитания детей.

1 100 000
подписчиков

70 000
среднее количество лайков

75% подписчиков — старше 18 лет
55% подписчиков — старше 25 лет
78% аудитории — женщины

Аудитория канала

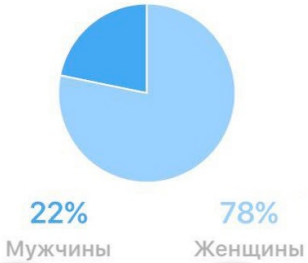

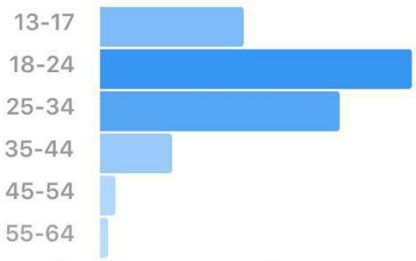

примеры контента

Фото

ВИДЕО

АОСЬЕ

Саша лукьянова

www.instagram.com/alknv/

Саша – инстаграм блогер, молодая девушка, невероятно обаятельная и в тоже время с классным чувством юмора. Жанр скетчей – это смешные ситуации о взаимоотношениях между парнем и девушкой. Зрители узнают себя в этих видео и обожают каждый выпуск, о чём говорит очень активный отклик аудитории.

1 100 000

подписчиков

100 000

среднее количество лайков

78% подписчиков — старше 18 лет
32% подписчиков — старше 25 лет
76% аудитории — женщины

Аудитория канала

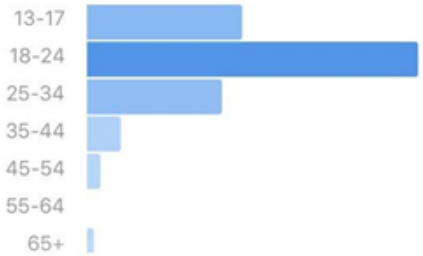

примеры контента

Видеопосты - скетчи

фотопосты